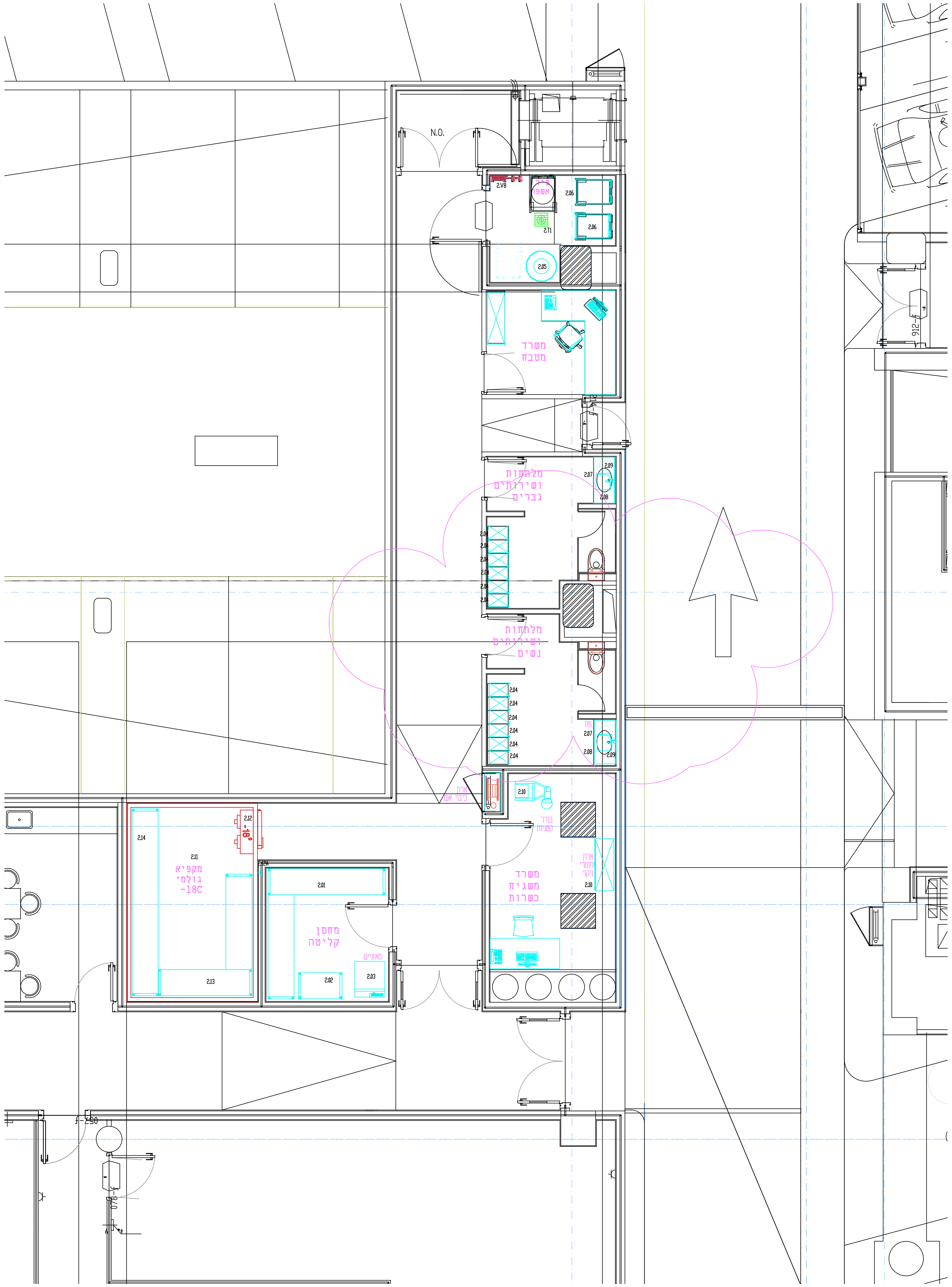
N.O.
2.V8
אשפה
2.06
2.06
2.T1
2.05
משרד מטבח
מלתחות ושירותים גברים
2.07
2.09
2.08
2.04
מלתחות ושירותים נשים
2.04
פח
2.07
2.08
2.09
ארון כיבוי אש
2.10
בורר קפניות
ארון חומרי ניקוי
2.10
משרד משגיח כשרות
912-f
2.14
2.11
מקפיא גולמי -18C
2.12
-18°
2.12A
2.13
2.01
מחסן קליטה
מאזניים
2.02
2.03
f-250
f-80

מס	כמות	שם הפריט	אורך	רוחב	גובה
2.01	- 1	מערכת מדפי איחסון 4 קומות רוחב 60	300.0	270.0	188.0
2.02	- 1	מדפי איחסון 4 קומות רוחב 60	100.0	60.0	188.0
2.03	- 1	מאזני שקילה	69.2	82.5	103.9
2.04	12 -	לוקר	31.0	47.0	203.0
2.05	- 1	מיכל מיחזור שמן + מעצרת	70.0	70.0	100.0
2.07	- 2	פח אשפה	36.0	36.0	76.0
2.08	- 1	כיור רחצה	105.9	50.0	34.0
2.08	- 1	כיור רחצה	100.0	50.0	34.0
2.09	- 2	מראה	60.0	2.0	60.0
2.10	- 1	בורר קפניות	85.0	64.1	134.0
2.10	- 1	ארון חומרי ניקוי	120.0	45.0	180.0
2.11	- 1	מבנה לחדר הקפאה פנל 10	457.8	301.8	300.0
2.12	- 1	מע' הקפאה 18-	101.5	43.0	36.0
2.12A	- 1	מחסום דיפיוזר	11.0	6.0	19.7
2.13	- 1	מערכת מדפי איחסון 4 קומות רוחב 60	280.0	215.0	188.0
2.14	- 1	מדפי איחסון 4 קומות רוחב 60	430.0	60.0	188.0
2.T1	- 1	תעלת רצפה עם סבכה	30.0	30.0	
2.V8	- 1	V8 סוללת מים לנקיון עם צנור גמיש	75.5	14.7	91.0

תאור	ביצוע	תאריך	מס
עדכון מלתחות לפי אדריכלות	חני	27.06.16	15
הוספת חדר משגיח כשרות לבקשת מהנדס ביצוע	חני	20.10.15	14
עדכון רקע אדריכלי לפי אדריכלים	חני	28.09.14	13
הזזת חדר קליטה ומקפיא לפי תכנית אדריכלית	חני	21.05.14	12
הוספת תעלת רצפה בחדר אשפה	חני	21.05.14	11
עדכון לפי אדריכלות ודרישות משרד הבריאות העברת מקפיא מקומת מסעדה לקומת מחסנים	חני	29.04.14	10
הוספת ארון לחומרי ניקוי לפי דרישת משרד הבריאות	חני	24.04.14	09
התאמה לרקע אדריכלי	חני	24.03.14	08
עדכון לפי שינוי בתכנית אדריכל	חני	13.01.14	07
עדכון לפי שינוי בתכנית אדריכל	חני	29.12.13	06
עדכון לפי תכנית אדריכל	חני	01.12.13	05
עדכון לאחר הערות יועץ בטיחות	חני	20.10.13	04
עדכון איזור שום אשפה	חני	16.10.13	03
עדכון לפי אדריכל	חני	01.09.13	02
תיכנון ראשוני	חני	26.06.13	01

שם הפרויקט
ירושלים – בנין ג'נרי2

תאור
מחסנים ומלתחות – קומה -2

מקום

שם התכנית
מערך ציוד

מס' שרטוט
33014-21

DROR
דרור זונבשיין
תכנון והקמת מערכות מזון בע"מ

FCSI
רח' המייסדים 41 אבן יהודה
טל. 972-9-8919404
פקס. 972-9-8919408
E Mail: dror@dror-fsc.com

תכנן	שרטט	קנה מידה	מהדורה	תאריך
ד.זוננשיין	חני	1:50	15 27.06.16	01/07/2013

סטטוס
לביצוע

המבצע אחראי לבדיקת המידות והתאמתן במקום. על המבצע לבקר את כל המידות.
ועל כל טעות או אי התאמה עליו להודיע למתכנן. אין לקבוע גדלים עפ"י מדידה בשרטוט.

SVS042445